

ANEXO I

REGISTROS FOTOGRAFICOS DURANTE O ANO

1

DISTRIBUIÇÃO DE KITS DE HIGIENE, LIMPEZA, ALIMENTOS E HORTALIÇAS PARA AS FAMÍLIAS

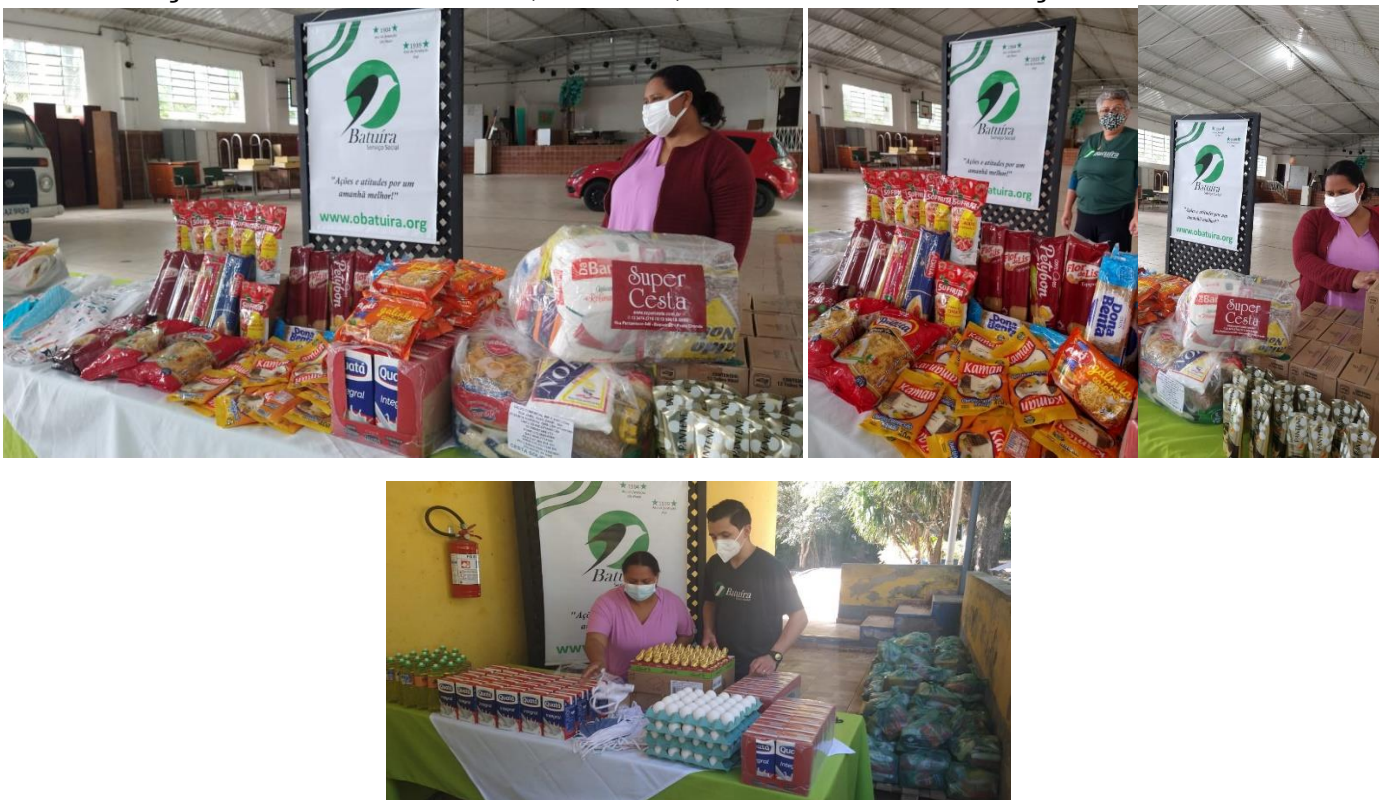

Sede: Rua Porto Ferreira, 91 – Centro/Poá – CEP 08562-150 tel. (11) 4638-1166/ (11) 4636-3371
Filial: Rua Espírita, 102 – Liberdade – São Paulo/SP – CEP 01527-040 tel. (11) 3807-6647



Sede: Rua Porto Ferreira, 91 – Centro/Poá – CEP 08562-150 tel. (11) 4638-1166/ (11) 4636-3371
Filial: Rua Espírita, 102 – Liberdade – São Paulo/SP – CEP 01527-040 tel. (11) 3807-6647



Batuíra



Sede: Rua Porto Ferreira, 91 – Centro/Poá – CEP 08562-150 tel. (11) 4638-1166/ (11) 4636-3371
Filial: Rua Espírita, 102 – Liberdade – São Paulo/SP – CEP 01527-040 tel. (11) 3807-6647

www.obatuira.org / www.facebook.com/obatuira



Batuíra



Sede: Rua Porto Ferreira, 91 – Centro/Poá – CEP 08562-150 tel. (11) 4638-1166/ (11) 4636-3371
Filial: Rua Espírita, 102 – Liberdade – São Paulo/SP – CEP 01527-040 tel. (11) 3807-6647

www.obatuira.org / www.facebook.com/obatuira

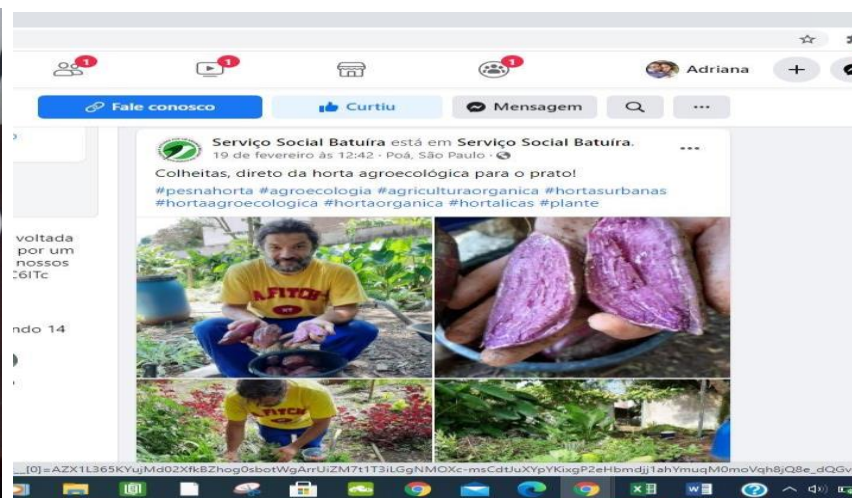

Sede: Rua Porto Ferreira, 91 – Centro/Poá – CEP 08562-150 tel. (11) 4638-1166/ (11) 4636-3371
Filial: Rua Espírita, 102 – Liberdade – São Paulo/SP – CEP 01527-040 tel. (11) 3807-6647



Batuíra

Interação com as crianças e adolescentes vídeo-chamada/Visita das Crianças

Crianças

6

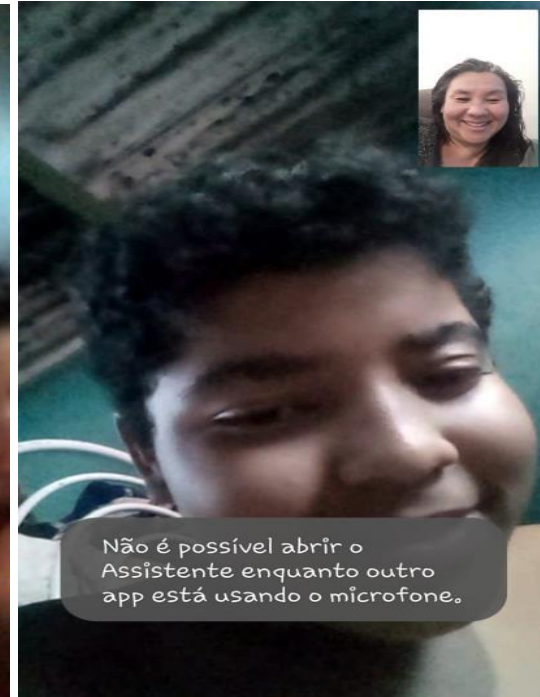

Sede: Rua Porto Ferreira, 91 – Centro/Poá – CEP 08562-150 tel. (11) 4638-1166/ (11) 4636-3371
Filial: Rua Espírita, 102 – Liberdade – São Paulo/SP – CEP 01527-040 tel. (11) 3807-6647

www.obatuira.org / www.facebook.com/obatuira



Batuíra

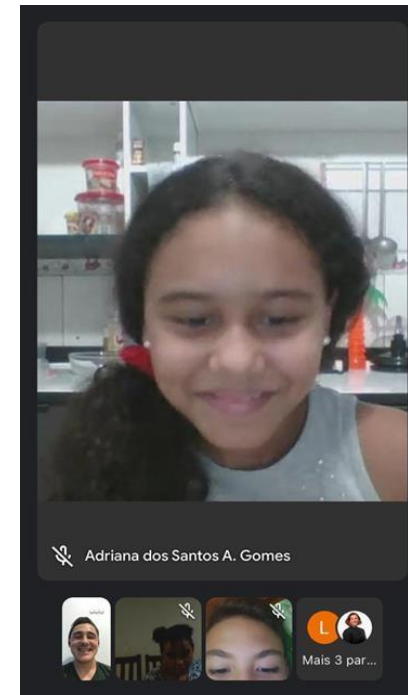
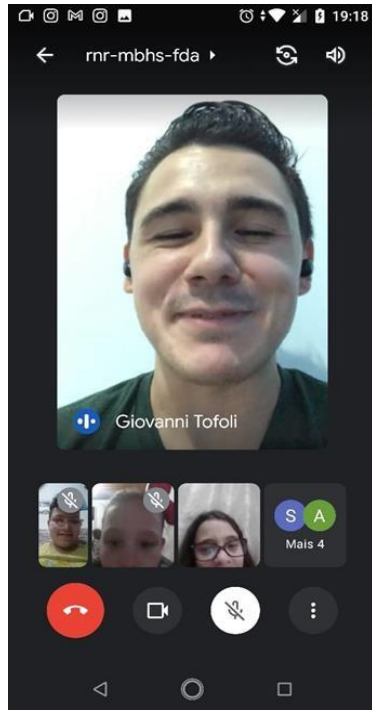

Sede: Rua Porto Ferreira, 91 – Centro/Poá – CEP 08562-150 tel. (11) 4638-1166/ (11) 4636-3371
Filial: Rua Espírita, 102 – Liberdade – São Paulo/SP – CEP 01527-040 tel. (11) 3807-6647

www.obatuira.org / www.facebook.com/obatuira



Sede: Rua Porto Ferreira, 91 – Centro/Poá – CEP 08562-150 tel. (11) 4638-1166/ (11) 4636-3371
Filial: Rua Espírita, 102 – Liberdade – São Paulo/SP – CEP 01527-040 tel. (11) 3807-6647

www.obatuira.org / www.facebook.com/obatuira



Batuíra

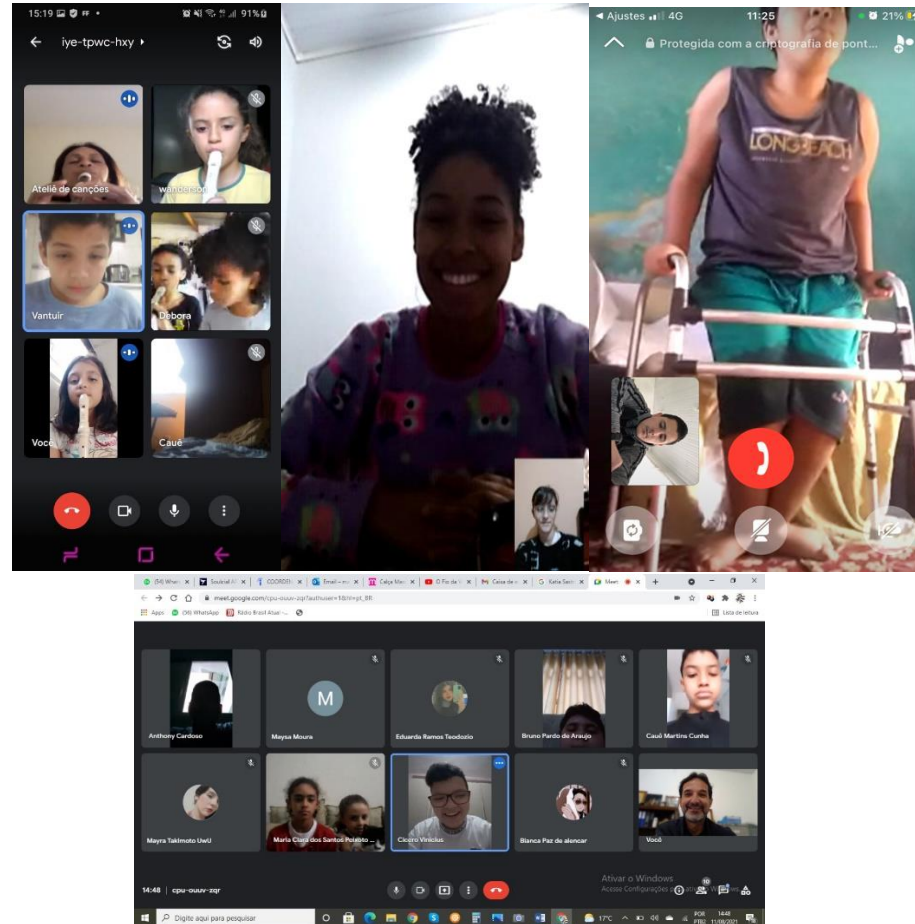

Sede: Rua Porto Ferreira, 91 – Centro/Poá – CEP 08562-150 tel. (11) 4638-1166/ (11) 4636-3371
Filial: Rua Espírita, 102 – Liberdade – São Paulo/SP – CEP 01527-040 tel. (11) 3807-6647

www.obatuira.org / www.facebook.com/obatuira



Sede: Rua Porto Ferreira, 91 – Centro/Poá – CEP 08562-150 tel. (11) 4638-1166/ (11) 4636-3371
Filial: Rua Espírita, 102 – Liberdade – São Paulo/SP – CEP 01527-040 tel. (11) 3807-6647

www.obatuira.org / www.facebook.com/obatuira



Batuíra



Sede: Rua Porto Ferreira, 91 – Centro/Poá – CEP 08562-150 tel. (11) 4638-1166/ (11) 4636-3371
Filial: Rua Espírita, 102 – Liberdade – São Paulo/SP – CEP 01527-040 tel. (11) 3807-6647

www.obatuira.org / www.facebook.com/obatuira

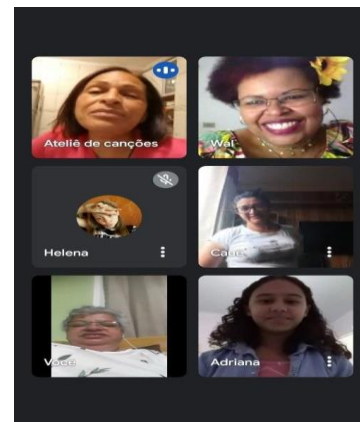

Sede: Rua Porto Ferreira, 91 – Centro/Poá – CEP 08562-150 tel. (11) 4638-1166/ (11) 4636-3371
Filial: Rua Espírita, 102 – Liberdade – São Paulo/SP – CEP 01527-040 tel. (11) 3807-6647



Sede: Rua Porto Ferreira, 91 – Centro/Poá – CEP 08562-150 tel. (11) 4638-1166/ (11) 4636-3371
Filial: Rua Espírita, 102 – Liberdade – São Paulo/SP – CEP 01527-040 tel. (11) 3807-6647



Sede: Rua Porto Ferreira, 91 – Centro/Poá – CEP 08562-150 tel. (11) 4638-1166/ (11) 4636-3371
Filial: Rua Espírita, 102 – Liberdade – São Paulo/SP – CEP 01527-040 tel. (11) 3807-6647



Batuíra

Oficina “Frutas Diversão” inserção das frutas na alimentação, atividade de final de ano



Sede: Rua Porto Ferreira, 91 – Centro/Poá – CEP 08562-150 tel. (11) 4638-1166/ (11) 4636-3371
Filial: Rua Espírita, 102 – Liberdade – São Paulo/SP – CEP 01527-040 tel. (11) 3807-6647



Batuíra



Sede: Rua Porto Ferreira, 91 – Centro/Poá – CEP 08562-150 tel. (11) 4638-1166/ (11) 4636-3371
Filial: Rua Espírita, 102 – Liberdade – São Paulo/SP – CEP 01527-040 tel. (11) 3807-6647

www.obatuira.org / www.facebook.com/obatuira



Sede: Rua Porto Ferreira, 91 – Centro/Poá – CEP 08562-150 tel. (11) 4638-1166/ (11) 4636-3371
Filial: Rua Espírita, 102 – Liberdade – São Paulo/SP – CEP 01527-040 tel. (11) 3807-6647

www.obatuira.org / www.facebook.com/obatuira



Temas Abordados via grupo do whatsapp



Dia Mundial do Meio Ambiente Projeto Leitura

No dia 05 de junho é celebrado o dia mundial do Meio Ambiente, este dia foi criado em 1972 na Assembleia Geral das Nações Unidas. A ideia central deste dia é que possamos refletir nos impactos causados pela ação humana nos diferentes ecossistemas do planeta Terra, em especial devido a exploração dos diferentes recursos naturais.

ONU programa para o meio ambiente

Acesse para saber mais sobre o trabalho da ONU em relação ao Meio Ambiente

Ecossistemas: Conjunto de comunidades de seres vivos que interagem entre si, que vivem em um determinado local, com determinadas condições de clima. Por exemplo, os oceanos, os rios ou as florestas.

Projeto Leitura Batuíra

Todas as sextas feiras irei ofertar para vocês gêneros de leitura variados:

- poemas e poesias
- contos
- literatura infanto-juvenil
- histórias em quadrinhos
- artigos informativos, etc.

Convido todos à participarem deixando suas opiniões, compartilhando algum conteúdo sobre os temas que acharem interessante na internet ou textos, poemas e desenhos feitos por vocês mesmos.

Agradeço Educadora Roseli

25 de julho

Dia Internacional da Mulher Negra Latino Americana e Caribenha

Resistir e lutar contra a violência e o racismo!

Sede: Rua Porto Ferreira, 91 – Centro/Poá – CEP 08562-150 tel. (11) 4638-1166/ (11) 4636-3371
 Filial: Rua Espírita, 102 – Liberdade – São Paulo/SP – CEP 01527-040 tel. (11) 3807-6647

A CADA QUATRO ANOS, ATLETAS DE CENTENAS DE PAÍSES SE REÚNEM NUM PAÍS SEDE PARA DISPUTAREM UM CONJUNTO DE MODALIDADES ESPORTIVAS. O MUNDO TODO ASSISTE E TORCE PELOS ATLETAS DE SEU PAÍS.

JOGOS PARAOLÍMPICOS

SÃO COMPETIÇÕES ESPECÍFICAS PARA ATLETAS COM ALGUM TIPO DE DEFICIÊNCIA. COM ADAPTAÇÕES NAS REGRAS, DE ACORDO COM AS NECESSIDADES ESPECIAIS QUE OS ATLETAS APRESENTAM. OCORREM NO MESMO PAÍS QUE CEDIA AS OLIMPIADAS, MAS TEM INÍCIO DEPOIS DO ENCERRAMENTO DOS JOGOS.

ESPORTES SÃO JOGOS QUE ENVOLVEM ALGUM TIPO DE HABILIDADE FÍSICA. PRATICAR ESPORTES É UM BOM HÁBITO PARA NOS MANTERMOS SAUDÁVEIS E FELIZES. VAMOS JUNTOS TORCER POR NOSSO PAÍS E NOS INSPIRAR COM AS CONQUISTAS OLÍMPICAS!



www.madamespgo.com.br

ECA 31 ANOS

Estatuto da Criança e do Adolescente

...“Criança tem que ter nome. Criança tem que ter lar. Ter saúde e não ter fome. Ter segurança e estudar”...

Ruth Rocha



AGOSTO LILÁS

MÊS DE CONSCIENTIZAÇÃO PELO FIM DA VIOLENCIA CONTRA A MULHER

DENUNCIE! LIGUE 180

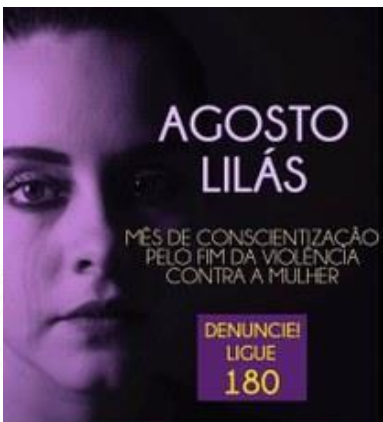

12 DE AGOSTO

DIA NACIONAL DAS ARTES

@snoopybrasil

"Todas as artes contribuem para a maior de todas as artes, a arte de viver."

Bertolt Brecht

Felicidade à todos os artistas!



DIA DO FOLCLORE

22 DE AGOSTO

A CULTURA DE UM POVO É O SEU MAIOR PATRIMÔNIO!



DIA INTERNACIONAL DA IGUALDADE DA MULHER

26 DE AGOSTO

VIVER SEM VIOLÊNCIA É UM DIREITO DAS MULHERES.

@CoisasdoAmor0FC



24 de agosto

Dia da infância

ANDI



Sede: Rua Porto Ferreira, 91 – Centro/Poá – CEP 08562-150 tel. (11) 4638-1166/ (11) 4636-3371
 Filial: Rua Espírita, 102 – Liberdade – São Paulo/SP – CEP 01527-040 tel. (11) 3807-6647

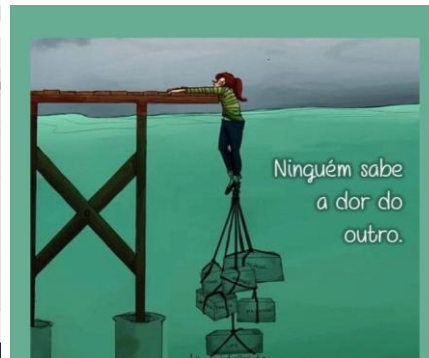
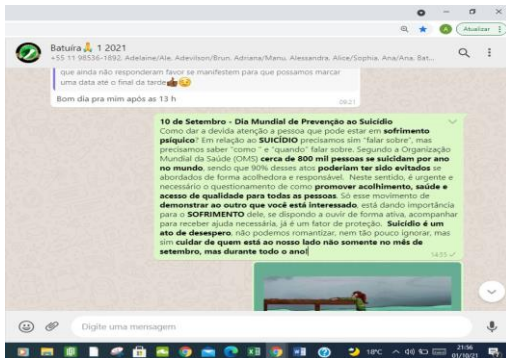

Sede: Rua Porto Ferreira, 91 – Centro/Poá – CEP 08562-150 tel. (11) 4638-1166/ (11) 4636-3371
 Filial: Rua Espírita, 102 – Liberdade – São Paulo/SP – CEP 01527-040 tel. (11) 3807-6647



Batuíra

Reuniões de Equipe/Formação/Assembleia com as Famílias

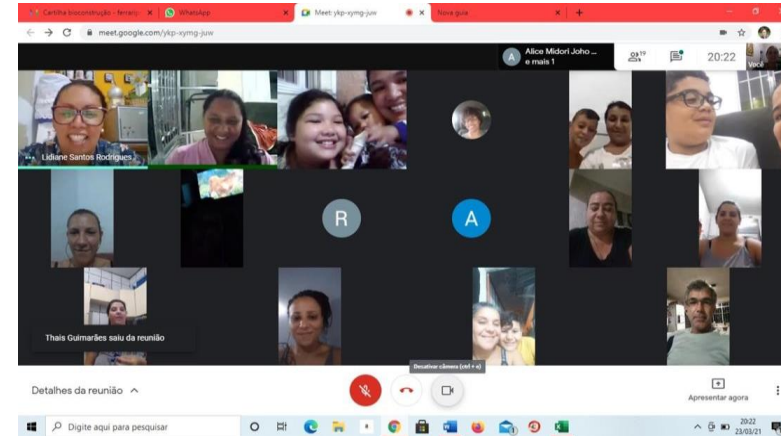

**Serviço Social
Batuíra**

**Bate Papo sobre Sexualidade na
Infância e Adolescência - Mês de
Enfrentamento ao Abuso e
Exploração Sexual**

**Bora encarar o
assunto de frente**

**Assembleia dia
31/05/2021
Segunda-feira às
19h transmissão
será pela
plataforma Google
meet**

Sede: Rua Porto Ferreira, 91 – Centro/Poá – CEP 08562-150 tel. (11) 4638-1166/ (11) 4636-3371
Filial: Rua Espírita, 102 – Liberdade – São Paulo/SP – CEP 01527-040 tel. (11) 3807-6647

www.obatuira.org / www.facebook.com/obatuira

10/06
QUINTA-FEIRA
19H30
AO VIVO

LIVE
**TRABALHO INFANTIL:
DESAFIOS EM TEMPOS DE PANDEMIA**

MANDATAQUILMBOPERIFERICO

QUILOMBO
PERIFERICO



MARIA EDJANE ADVES
LIVIA HELENA
MARCOS ANTONIO
DA SILVA SOUSA
(MARRINHEIS)
ELISIANE SANTOS
ALEXANDRA SILVA
SILAS PORFIRIO
CARLOS JR
SILVEIRA
MEDIÇÃO
NEIA E
JULIO CEZAR



orto
a E

(11) 4
527-0



Batuíra

Estudo de caso com Equipe Técnica CRAS/CREAS

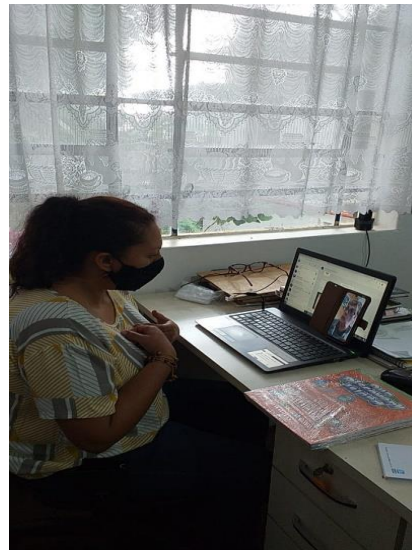
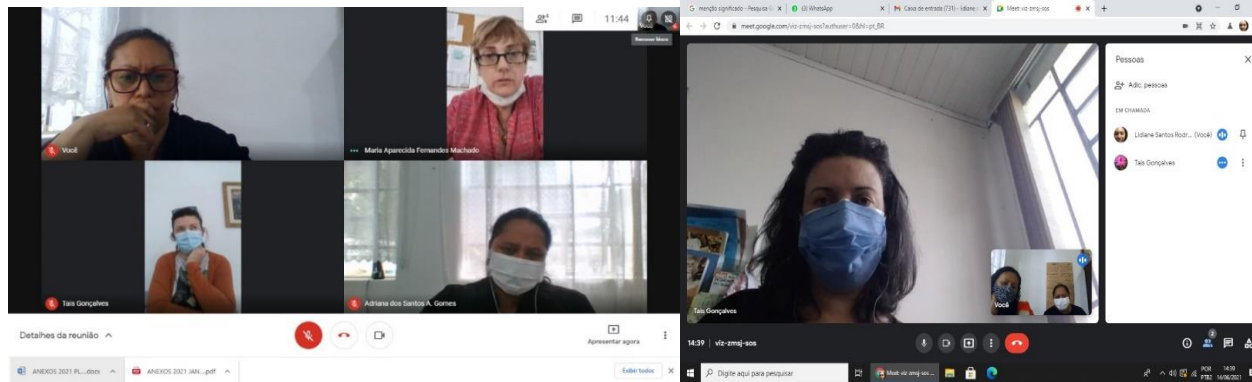

Sede: Rua Porto Ferreira, 91 – Centro/Poá – CEP 08562-150 tel. (11) 4638-1166/ (11) 4636-3371
Filial: Rua Espírita, 102 – Liberdade – São Paulo/SP – CEP 01527-040 tel. (11) 3807-6647

www.obatuira.org / www.facebook.com/obatuira

Visita Domiciliar Educadores / equipe técnica



Sede: Rua Porto Ferreira, 91 – Centro/Poá – CEP 08562-150 tel. (11) 4638-1166/ (11) 4636-3371
Filial: Rua Espírita, 102 – Liberdade – São Paulo/SP – CEP 01527-040 tel. (11) 3807-6647



Batuíra



Sede: Rua Porto Ferreira, 91 – Centro/Poá – CEP 08562-150 tel. (11) 4638-1166/ (11) 4636-3371
Filial: Rua Espírita, 102 – Liberdade – São Paulo/SP – CEP 01527-040 tel. (11) 3807-6647

www.obatuira.org / www.facebook.com/obatuira